

Первичными признаками контрафактной алкогольной продукции являются:

1. Продажа элитного алкоголя с доставкой по низким ценам;
2. Отсутствие на бутылке акцизной либо федеральной специальной марки;
3. Некачественная укупорка тары - надрывы, деформации или нарушение целостности укупорки, прокрутка колпачка с винтовой резьбой, либо протечка жидкости из укупоренной бутылки;
4. Отсутствие даты розлива продукции;
5. Наличие федеральной специальной марки на бутылке с алкогольной продукцией, ввозимой (импортируемой) в Российскую Федерацию;
6. Несоответствие надписей, обозначающих предельную вместимость потребительской тары (например: «КРЕПКИЕ СПИРТНЫЕ НАПИТКИ до 0,5 л») на акцизной или федеральной специальной марке – фактической емкости бутылки;



7. Имитация голографических изображений Герба Российской Федерации и аббревиатуры «РФ» на фольгированной части марки;

Поддельная акцизная марка.

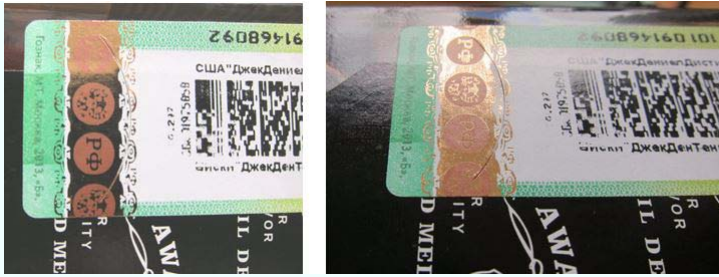

Подлинная акцизная марка.

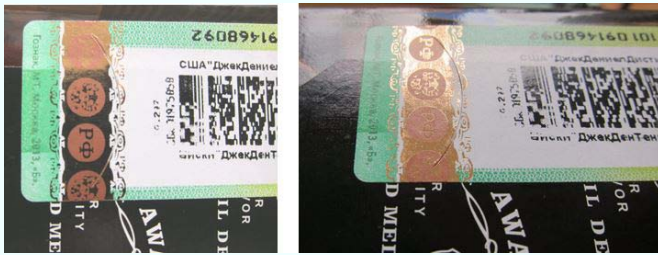

8. Отсутствие на марке микроволокон;

9. Одинаковая ширина металлизированной нити на всем ее протяжении;

Поддельная акцизная марка.



Подлинная акцизная марка.

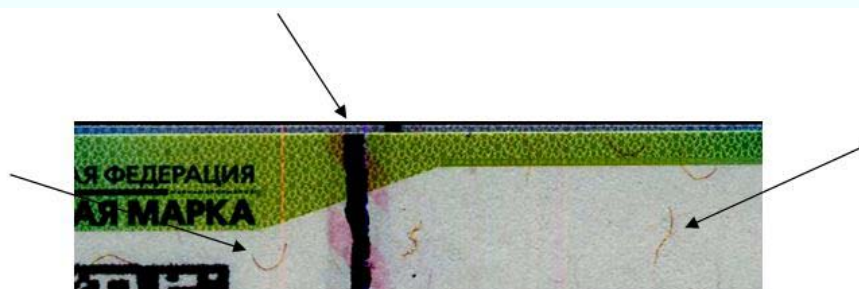

10. Неизменный фиолетовый цвет специального элемента, размещенного в левой части марки.



Поддельная акцизная марка



Подлинная акцизная марка.

Если при вскрытии бутылки Вы почувствовали резкий неприятный запах, откажитесь от дальнейшего употребления продукции.