Приложение 3
к Административному регламенту предоставления муниципальной услуги «Предоставление субсидий в целях возмещения затрат субъектам малого и среднего предпринимательства, производящим и реализующим товары (работы, услуги)
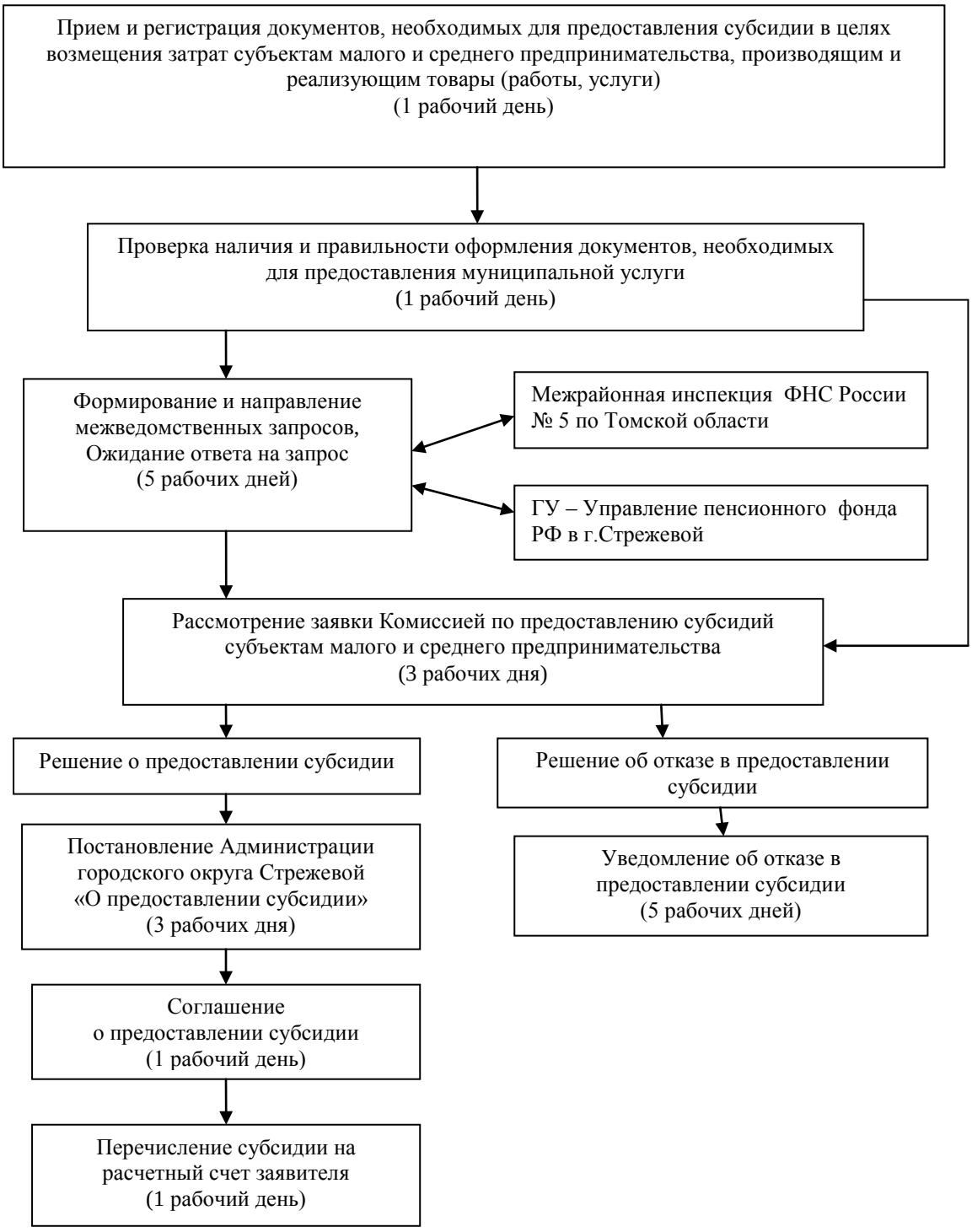
Блок-схема
последовательности действий при предоставлении муниципальной услуги «Предоставление субсидий в целях возмещения затрат субъектам малого и среднего предпринимательства, производящим и реализующим товары (работы, услуги)