Приложение 2
к Административному регламенту
предоставления муниципальной услуги
«Предоставление муниципальной
гарантии городского округа
Стрежевой»
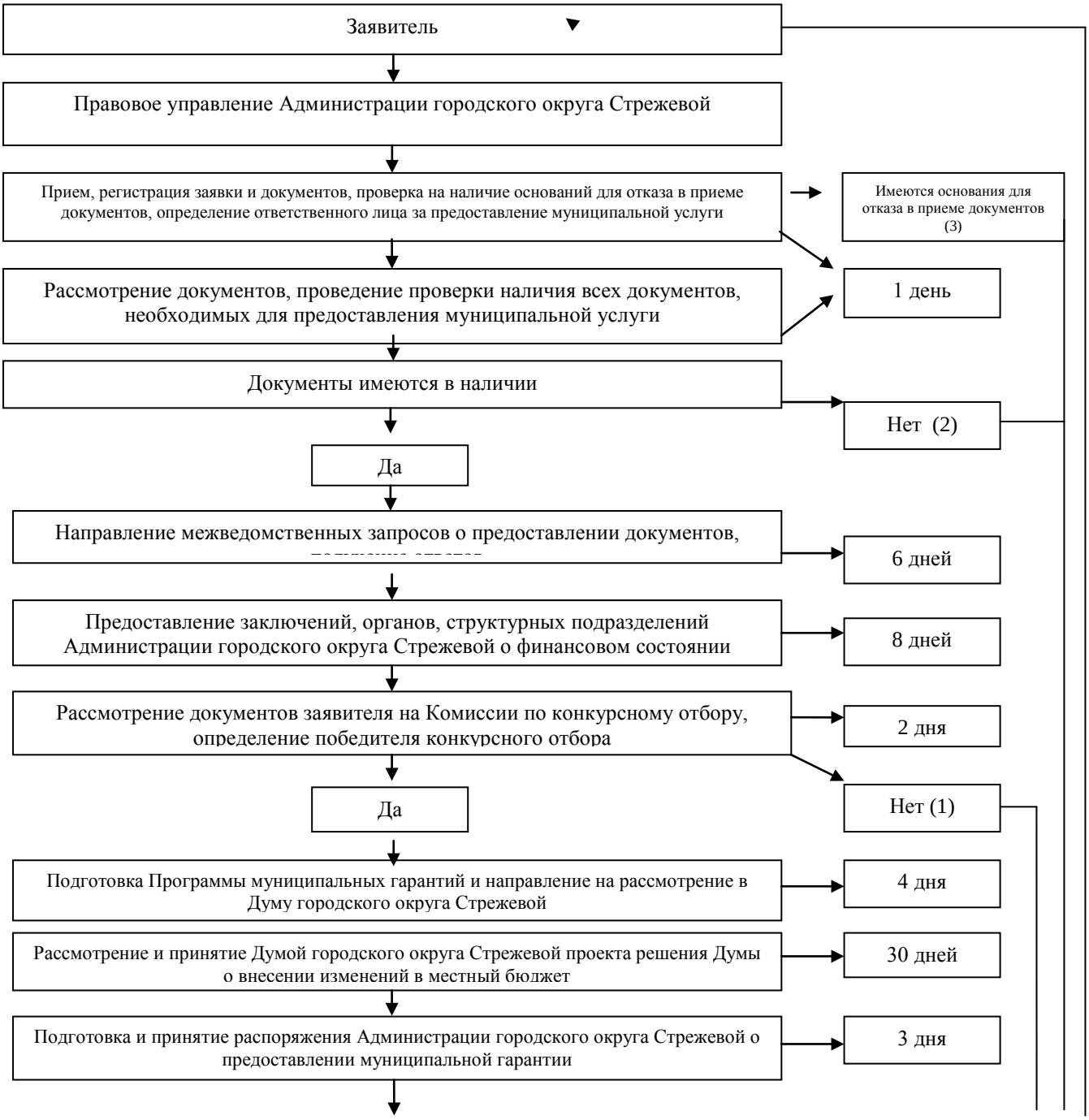
БЛОК-СХЕМА
и краткое описание порядка предоставления муниципальной услуги
«Предоставление муниципальной гарантии городского округа Стрежевой»