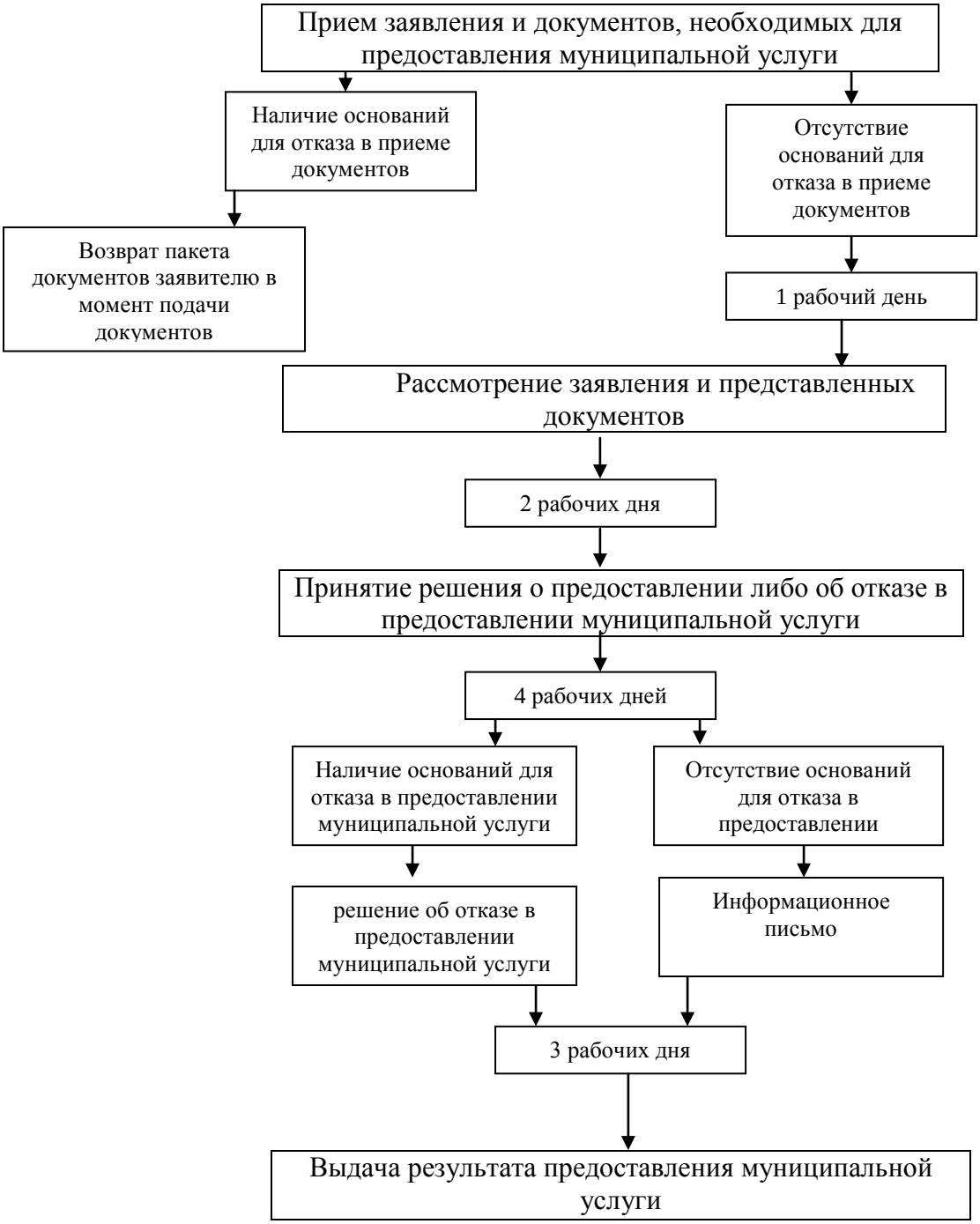Блок-схема
последовательности действий при предоставлении муниципальной услуги
«Предоставление информации о текущей успеваемости учащихся, ведения электронного дневника и электронного журнала успеваемости»