БЛОК-СХЕМА

последовательности действий при предоставлении муниципальной услуги
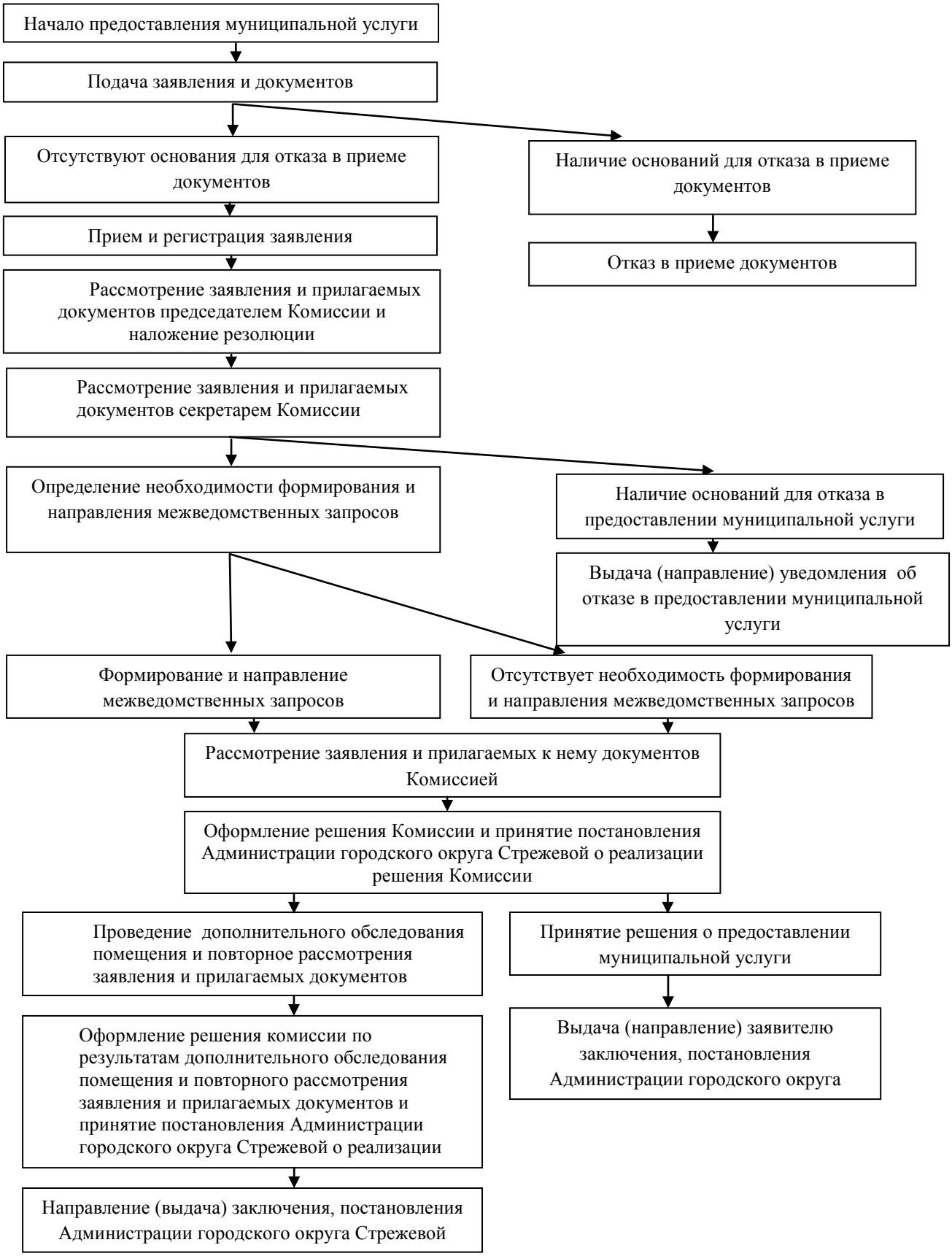
«Признание помещения жилым помещением, жилого помещения пригодным (непригодным) для проживания и многоквартирного дома аварийным и подлежащим сносу или реконструкции»