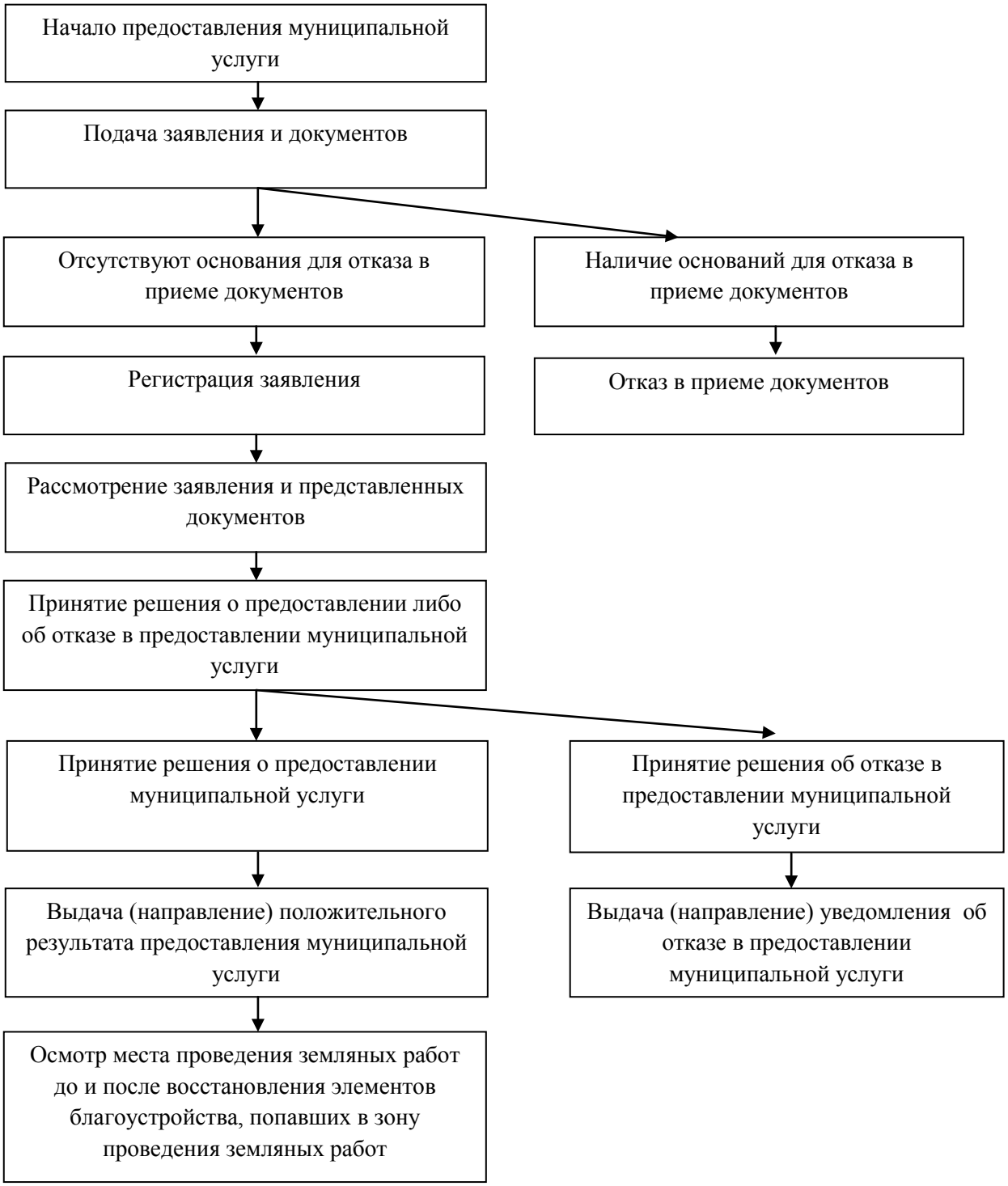БЛОК-СХЕМА ПОСЛЕДОВАТЕЛЬНОСТИ ДЕЙСТВИЙ
при предоставлении муниципальной услуги
«Предоставление разрешения на осуществление земляных работ на земельных участках, находящихся в распоряжении городского округа Стрежевой»